Mysteel 数据：全国冷轧板卷钢厂周生产情况调查统计（10.21-10.28）

Mysteel 监测的 29 家冷轧板卷生产企业中，本周开工率 85.11%，周环比持平；钢厂产能利用率 2.43%，周环比增加 0.5%；钢厂周实际产量为 83.44 万吨，周环比增加 0.51 万吨；钢厂库存 38.5 万吨，周环比增加 0.85 万吨。

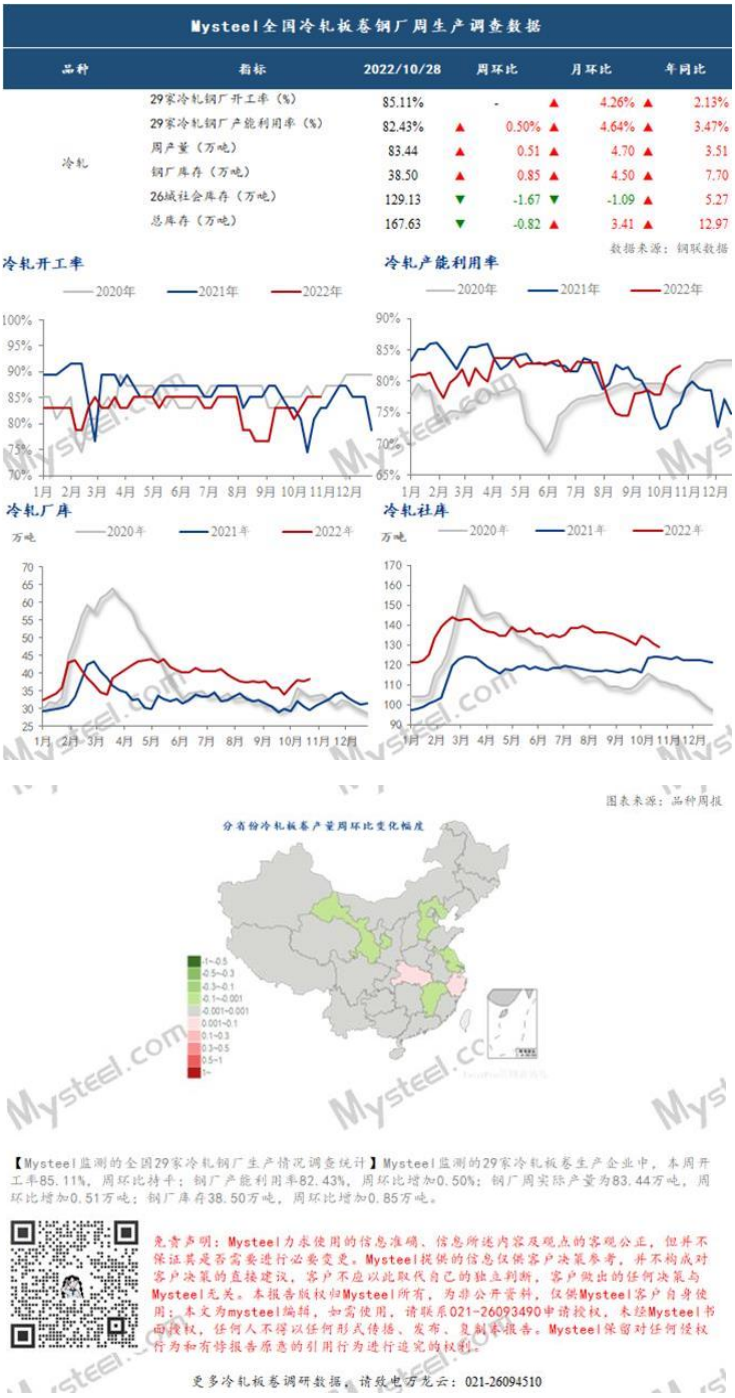

Mysteel全国冷轧板卷钢厂周生产调查数据

品种	指标	2022/10/28	周环比	月环比	年同比
冷轧	29家冷轧钢厂开工率（%）	85.11%	-	▲ 4.26%	▲ 2.13%
	29家冷轧钢厂产能利用率（%）	82.43%	▲ 0.50%	▲ 4.64%	▲ 3.47%
	周产量（万吨）	83.44	▲ 0.51	▲ 4.70	▲ 3.51
	钢厂库存（万吨）	38.50	▲ 0.85	▲ 4.50	▲ 7.70
	26城社会库存（万吨）	129.13	▼ -1.67	▼ -1.09	▲ 5.27
	总库存（万吨）	167.63	▼ -0.82	▲ 3.41	▲ 12.97

数据来源：钢联数据

全国冷轧板卷钢厂周生产情况统计指标注释（链接地址）

资讯编辑：万龙云 021-26094510

资讯监督：孙万盛 021-26094392

资讯投诉：陈杰 021-26093100

免责声明：

Mysteel 力求使用合理的数据调研方法，在数据发布的过程中避免复杂的数据运算，客观公正地表达数据调研的原始内容，但这并不构成对客户的直接决策建议，客户不应以此取代自己的独立判断，客户应该十分清楚，其据此做出的任何决策与 Mysteel 及其员工无关。调研中的数据均来源于本公司合法获得的相关资料，不存在因不正当手段获取的数据。Mysteel 不确定客户收到本数据调研时相关数据是否已发生变更，调研中的数据和解读仅供参考，在任何情况下，Mysteel 对客户及其员工对使用本数据调研及解读所引发的任何直接或间接损失概不负责，任何形式的分享收益或者分担损失的书面或口头承诺均为无效，Mysteel 及员工亦不为客户因使用本数据调研或解读内容引起的任何损失承担任何责任。

版权声明：

本调研内容中所涉及的数据版权归 Mysteel 所有，为非公开资料，仅供 Mysteel 客户使用。未经 Mysteel 书面授权，任何人不得以任何形式传送、发布、复制、转载、播放、展示或以其他方式使用本调研中的数据内容，否则均构成知识产权的侵犯。Mysteel 保留对任何侵权行为和有悖数据的引用行为 进行追究的权利。

全国冷轧板卷周生产情况统计指标注释

数据采集方式：电话调研

数据采集频率：一周一次

数据发布频率：一周一次

数据发布日期：每周五

数据发布时间：每周五：18：00

数据发布地址：https://list1.mysteel.com/article/p-93----------1.html

样本代表性说明：该样本覆盖全国 29 家钢厂，占到全国冷轧轧机有效总产能的比例为 36%。

调研指标注释说明：

1、“冷轧板卷”指冷轧轧机设备生产的所有冷轧轧硬产品，并不只是经过退火的冷轧板卷商品卷。

2、“开工率”指统计调研当天（周三），样本企业正常生产的产线条数与样本内总产线数的比值。

3、“产能利用率”指调研周期内（上周四到本周三），样本企业冷轧轧机生产的总产量与样本企业总生产能力的比值。

4、“周产量”指调研周期内（上周四到本周三），样本企业冷轧轧机设备生产的总产量。

5、“钢厂库存”指周三当天厂内冷轧板卷实际堆放的库存。

6、“社会库存”指周四当天所盘样本仓库中的冷轧板卷库存，不包含厂内库，在港未卸库存、在途库存。

7、“总库存”指钢厂库存与社会库存的合计值。