Mysteel：全国建材钢厂周生产情况调查统计（2022 年 10 月 21 日）

供给方面：10 月 13 日至 10 月 19 日，Mysteel 调研的 137 家螺纹钢厂的开工率为 48.85%，较上周减少 0 个百分点；产能利用率为 65.59%，较上周增加 1.26 个百分点；实际产量为 299.19 万吨，较上周增加 5.75 万吨。Mysteel 调研的 92 家线材钢厂的开工率为 59.76%，较上周增加 2.36 个百分点；产能利用率为 60.34%，较上周增加 1.51 个百分点；实际产量为 135.41 万吨，较上周增加 3.39 万吨。

库存方面：10 月 13 日至 10 月 19 日，Mysteel 调研的 137 家螺纹钢厂的总库存为 639.52 万吨，较上周减少 22.9 万吨，其中钢厂库存增加 1.08 万吨，社会库存减少 23.98 万吨。Mysteel 调研的 92 家线材钢厂的总库存为 173.39 万吨，较上周减少 10.88 万吨，其中钢厂库存减少 0.76 万吨，社会库存减少 10.12 万吨。

Mysteel全国建筑钢材钢厂周生产调查数据

品种	指标	2022/10/21	周环比	月环比	年同比
螺纹钢	137家螺纹钢厂开工率（%）	48.85%	- ▼	-2.95% ▼	-5.90
	137家螺纹钢厂产能利用率（%）	65.59%	▲ 1.26% ▼	-2.31% ▲	5.79
	周产量（万吨）	299.19	▲ 1.96% ▼	-3.41% ▲	9.69
	钢厂库存（万吨）	205.57	▲ 1.08 ▼	-20.10 ▼	-37.0
	社会库存（万吨）	433.95	▼ -23.98 ▼	-51.95 ▼	-155.1
	总库存（万吨）	639.52	▼ -22.90 ▼	-72.05 ▼	-192.2
线材	92家线材钢厂开工率（%）	59.76%	▲ 2.36% ▼	-0.60% ▼	-1.19
	92家线材钢厂产能利用率（%）	60.34%	▲ 1.51% ▼	-1.78% ▲	5.59
	周产量（万吨）	135.41	▲ 2.57% ▼	-2.87% ▲	10.20
	钢厂库存（万吨）	76.40	▼ -0.76 ▼	-4.09 ▲	3.0
	社会库存（万吨）	96.99	▼ -10.12 ▼	-20.94 ▼	-40.8
	总库存（万吨）	173.39	▼ -10.88 ▼	-25.03 ▼	-37.8

数据来源：钢联数据

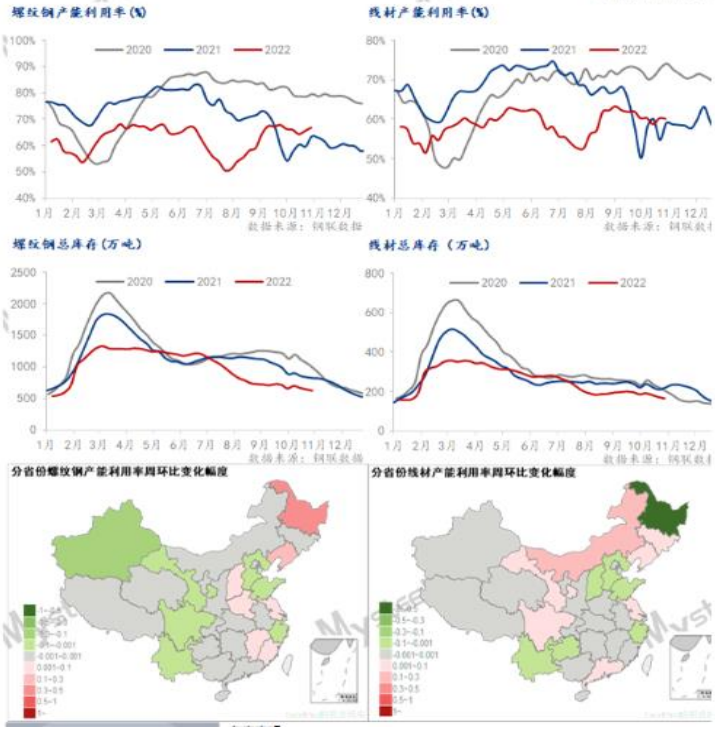

Mysteel 全国建筑钢材钢厂周生产调查数据统计指标注释（链接地址）

资讯编辑：莫皓月 021-66896853

资讯监督：胡赛男 021-26093781

资讯投诉：陈杰 021-26093100

免责声明：

Mysteel 力求使用合理的数据调研方法，在数据发布的过程中避免复杂的数据运算，客观公正地表达数据调研的原始内容，但这并不构成对客户的直接决策建议，客户不应以此取代自己的独立判断，客户应该十分清楚，其据此做出的任何决策与 Mysteel 及其员工无关。调研中的数据均来源于本公司合法获得的相关资料，不存在因不正当手段获取的数据。Mysteel 不确定客户收到本数据调研时相关数据是否已发生变更，调研中的数据和解读仅供参考，在任何情况下，Mysteel 对客户及其员工对使用本数据调研及解读所引发的任何直接或间接损失概不负责，任何形式的分享收益或者分担损失的书面或口头承诺均为无效，Mysteel 及员工亦不为客户因使用本数据调研或解读内容引起的任何损失承担任何责任。

版权声明：

本调研内容中所涉及的数据版权归 Mysteel 所有，为非公开资料，仅供 Mysteel 客户使用。未经 Mysteel 书面授权，任何人不得以任何形式传送、发布、复制、转载、播放、展示或以其他方式使用本调研中的数据内容，否则均构成知识产权的侵犯。

Mysteel 保留对任何侵权行为和有悖数据的引用行为 进行追究的权利。

Mysteel全国建筑钢材钢厂周生产调查数据统计指标注释

数据采集方式：电话调研

数据采集频率：一周一次

数据发布频率：一周一次

数据发布日期：每周五

数据发布时间：每周五17：00

数据发布地址：https://list1.mysteel.com/article/p-93----------1.html

样本代表性说明：螺纹钢钢厂调查样本覆盖了全国的137家主流钢厂，占全国螺纹钢有效总产能的比例为64.56%；线盘钢厂调查样本覆盖了全国的92家主流钢厂，占全国线盘有效总产能的比例为52.65%。

调研指标注释说明：

1、“开工率”指调研当天（周三）正常生产的设备条数与样本内总设备数的比值

2、“产能利用率”指调研周期内（上周四到本周三）合计7日的样本企业螺纹钢/线材（盘螺）总产量与样本企业总生产能力的比值

3、“周产量”指调研周期内（上周四到本周三）样本企业生产的螺纹钢/线材（盘螺）总产量

4、“钢厂库存”指调研当天（周三）样本内钢厂仓库堆放的实物库存

5、“社会库存”指调研当天（周四）所盘样本仓库中的建筑钢材（螺纹钢、线盘）库存，不包含厂内库存、在港未卸库存、在途库存。

6、“总库存”指钢厂库存与社会库存的合计值